



ASPIRADO DE MÉDULA ÓSEA Y PUNCIÓN LUMBAR

DIRIGIDO A FAMILIARES Y PACIENTES DE LA CLÍNICA ÁNGLO AMERICANA

Aspirado de Médula Ósea y Punción Lumbar

En el tratamiento de Leucemia y Linfomas, los procedimientos de Aspirado de Médula Ósea y Punción Lumbar con aplicación de quimioterapia intratecal son indispensables para el diagnóstico, seguimiento y tratamiento con intención curativa. Dichos procedimientos, en nuestros niños, se realizan en Sala de Operaciones, bajo anestesia general y en ayunas. En el caso de adultos, este procedimiento es bajo anestesia local.

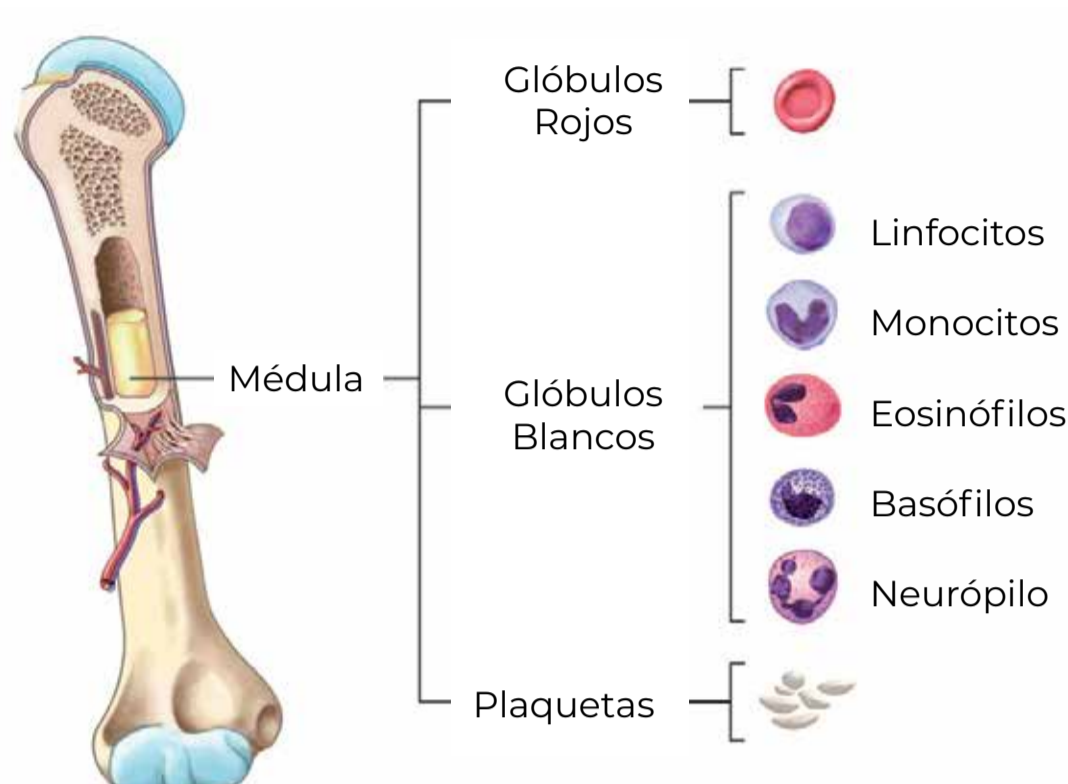

El presente folleto de procedimientos especiales está dirigido a los padres cuyo(a) hijo(a) está siendo atendido(a) en la Clínica Anglo Americana.

¿Qué es el Aspirado de Médula Ósea?

Es la extracción de una pequeña cantidad de Médula Ósea. Este procedimiento se realiza bajo medidas de asepsia, con anestesia general.

¿Cómo se realiza el Procedimiento de Aspirado de Médula Ósea?

Se introduce una aguja especial dentro de la cresta iliáca (cadera) y con una jeringa se aspira la muestra para analizar en el laboratorio. Con un microscopio, se evalúa la celularidad de la Médula Ósea y se hace el conteo de las diferentes células que deben estar presentes. Se busca la presencia de células anormales y/o el exceso de células jóvenes (blastos). El valor normal es hasta 5%.

Aspirado de Médula Ósea y Biopsia

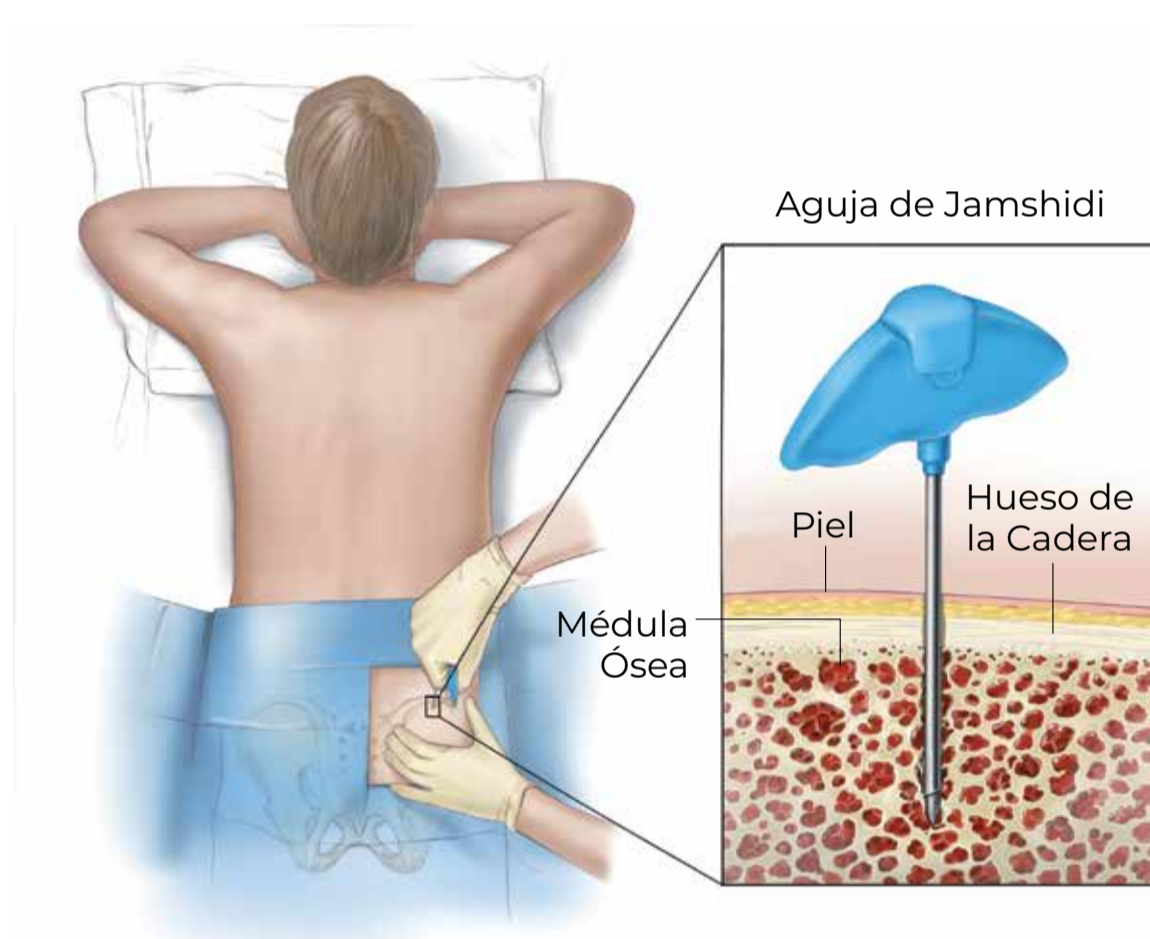

¿Qué es la Punción Lumbar?

Es un exámen que se realiza para estudiar el líquido que rodea el Cerebro y la Médula Espinal.

- La Punción Lumbar se realiza mediante la introducción de una aguja especial entre dos vértebras lumbares para obtener una muestra del líquido cefalorraquídeo, el cual es analizado para detectar la presencia de células anormales.
- A través de éste procedimiento también se puede administrar quimioterapia.
- Este procedimiento se realiza bajo anestesia general.

Punción Lumbar

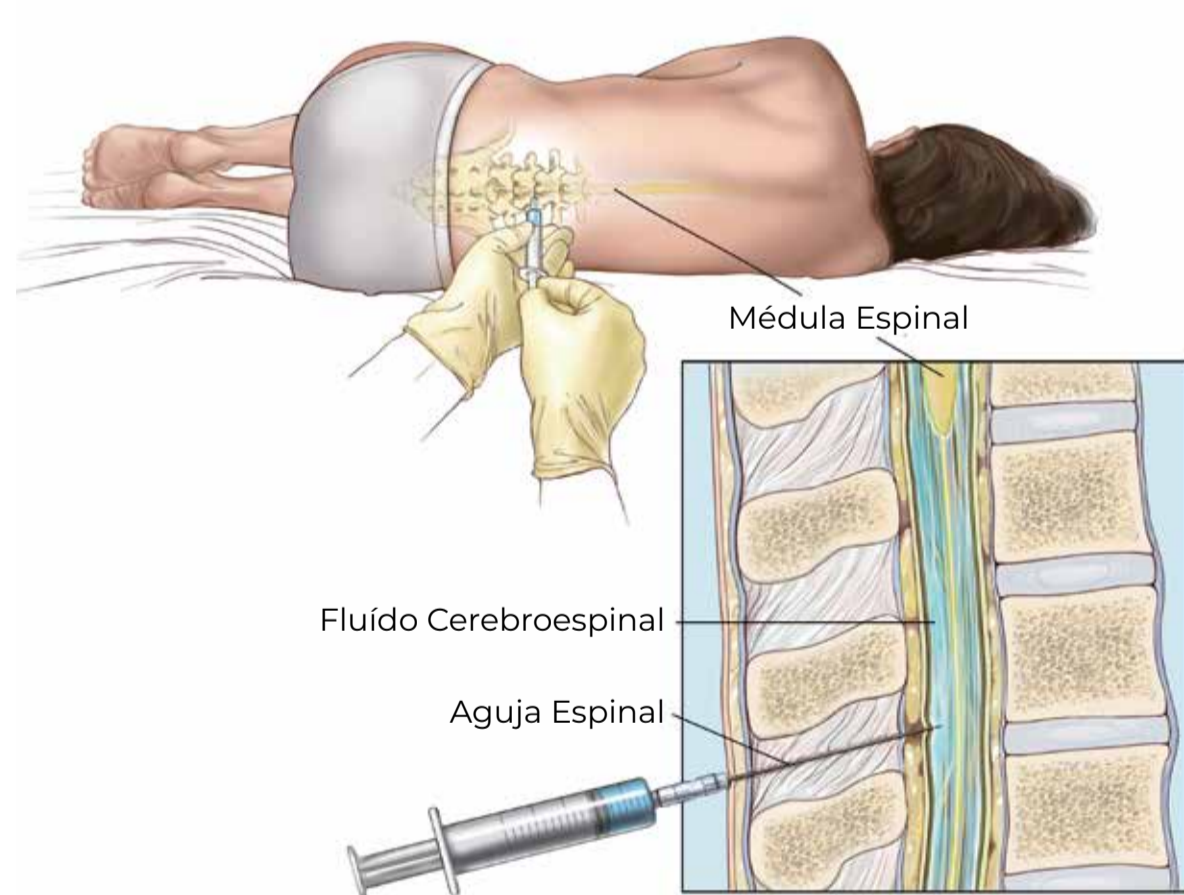

Recomendaciones antes de los procedimientos

- Si tiene alguna duda o pregunta, consulte a la enfermera de la sala o a su médico.
- Avisar si su niño presenta fiebre, tos, diarrea, vómito.
- El día anterior al procedimiento su niño deberá tener un baño corporal, con especial cuidado de la espalda (zona donde se realizará el procedimiento).

Recomendaciones después de realizado los procedimientos

- No consumir líquidos o alimentos hasta 3 horas después de la anestesia.
- En algunos casos éstos procedimientos pueden producir molestias como: dolor en sitio de punción, dolor de cabeza, sensación de náuseas y vómitos, dolor de miembros inferiores.
- Luego del procedimiento es recomendable que haga reposo por un par de horas para evitar dolor de cabeza y otras molestias relacionadas.



TE QUEREMOS SALUDABLE