



BANCO DE SANGRE, DONACIÓN Y TRANSFUSIÓN

DIRIGIDO A LOS FAMILIARES DE LOS PACIENTES DE LA CLINICA ANGLLO AMERICANA

¿Qué es la transfusión sanguínea?

Es un procedimiento médico que consiste en transfundir alguno de los hemocomponentes (paquete globular, plasma fresco congelado, crioprecipitado y concentrado plaquetario), con la finalidad de reponer el volumen sanguíneo, mejorar la hemoglobina, la capacidad de transporte de oxígeno y otras sustancias.

La transfusión puede ser:

Dirigida	De stock	Autóloga
Paciente recibe el hemocompente de la donación de sus familiares o conocidos.	Paciente recibe el hemocomponente del stock del banco de sangre, compuesto por unidades donadas por personas voluntarias. Es importante que el paciente reponga las unidades utilizadas del stock para otros pacientes que lo necesiten.	Paciente recibe el hemocompente producto de su propia donación.

La cantidad de unidades sanguíneas necesarias indicadas por el médico, puede variar de acuerdo al estado del paciente.

Pasos a seguir ante la solicitud de transfusión

- Solicitud transfusional al banco de sangre (médico).
- Firma del consentimiento informado por el receptor o su apoderado (su médico tratante le explicará).
- Coordinación con banco de sangre (médico), si la transfusión será dirigida, autóloga o de reposición.
- Para la donación, la familia coordinará para que se acerquen a banco de sangre los donantes, según el número de hemocomponentes solicitados.
- Los donantes acuden para la calificación, y si este tamizaje resulta apto para la donación, se realizará la prueba cruzada que determina la compatibilidad con el paciente receptor.
- Una vez que el banco de sangre tenga lista la unidad, coordina con el servicio para la transfusión.

Información para el donante

Lo que debe saber antes de donar:

- La donación es un acto voluntario y solidario.
- Toda la información que se solicita en la entrevista es importante para protegerlo tanto a Ud. como donante, como a las personas que reciben su sangre.
- La información otorgada por Ud. es estrictamente confidencial.
- Se realizará un chequeo de su estado de salud, verificando su peso, presión arterial y hemoglobina.
- Al donar sangre Ud. no contrae ninguna enfermedad ya que todos los materiales que se utilizan son estériles y desechables.
- Luego de la evaluación previa, la sangre será estudiada para corroborar el grupo sanguíneo y hemoglobina, así como para detectar diferentes agentes infecciosos como virus de la hepatitis B y C, el VIH (SIDA), sífilis, Enfermedad de Chagas y HTLV I – II.
- Usted podrá solicitar los resultados de la calificación realizada.

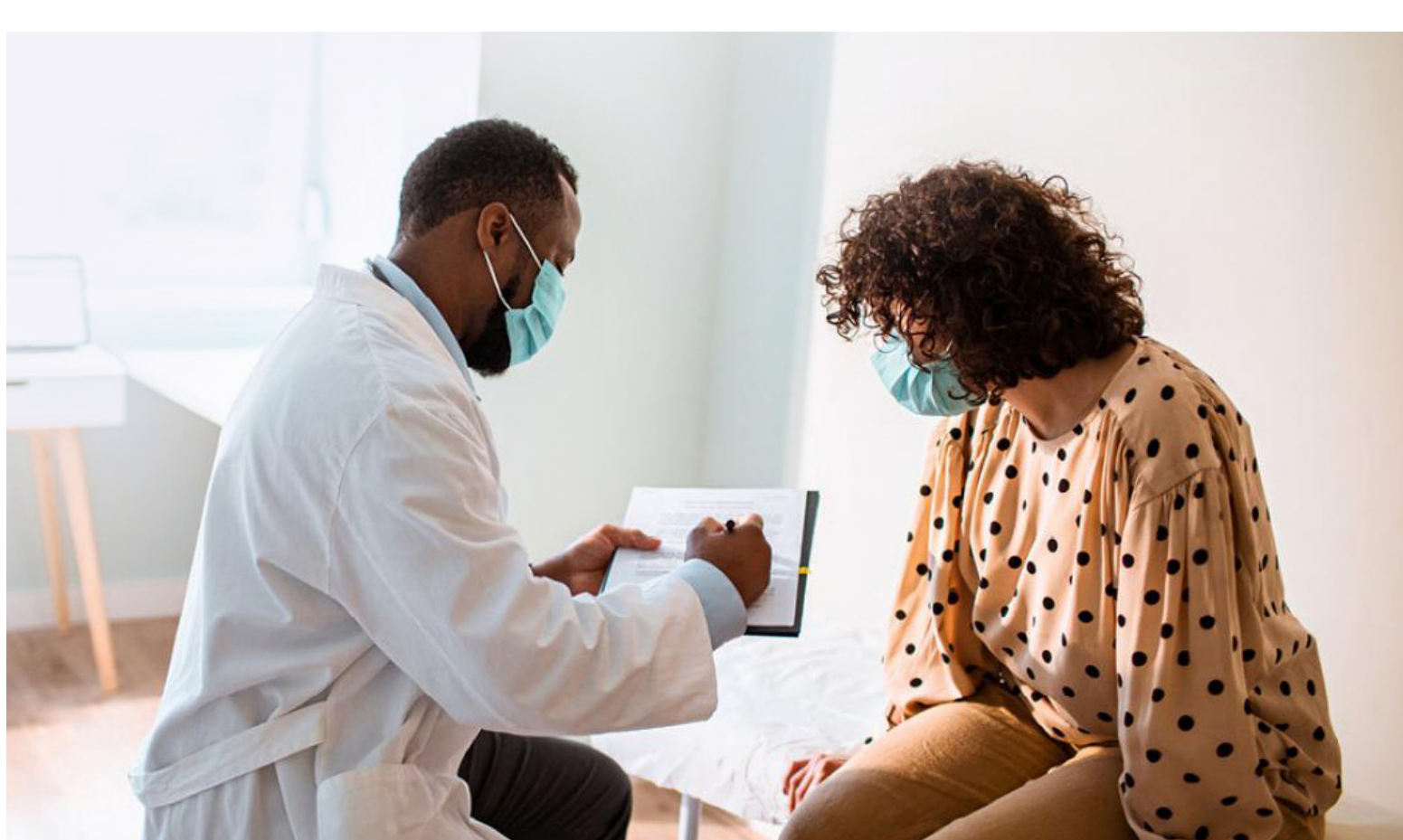

Usted podrá donar si:

- Acude con su documento de identidad: DNI, CE o pasaporte.
- Tiene más de 18 años y menos de 65 años.
- Goza de buena salud y pesa más de 50 kilos.
- No ha tomado alcohol en las últimas 12 horas.
- No está embarazada ni dando de lactar.
- No ha tenido hepatitis B o C.
- Han transcurrido más de 3 o 4 meses desde su última donación.

Debe esperar un año antes de donar sangre si:

- Ha recibido transfusión de sangre o derivados.
- Se ha tatuado o perforado alguna parte del cuerpo.
- Ha tenido más de una pareja sexual en los últimos 6 meses.

No pueden ser donantes:

- Diabéticos, hipertensos (no controlados).
- Quienes se han inyectado drogas.
- Los portadores de infecciones de VIH (SIDA), Sífilis, virus de hepatitis B o C, enfermedad de Chagas y HTLV I – II.
- Epilépticos en tratamiento.
- Personas que hayan ejercido el comercio sexual.
- Si sufren enfermedades cardíacas, renales, neurológicas, respiratorias o hematológicas salvo criterio médico.
- Quienes hayan recibido vacunas en los últimos 30 días, salvo criterio.

Done sangre, salve vidas.

Recuerda que:

- No es dañino ni peligroso.
- No engorda, no debilita.
- No tiene consecuencias para la salud del donante.
- No tiene riesgos de adquirir VIH/SIDA, hepatitis B, ni enfermedades venéreas.



Información Administrativa

Por cada transfusión de hemocomponentes, se genera un costo por el uso de reactivos e insumos **que se emplean para garantizar que el hemocomponente sea seguro.**

En el caso de que un donante NO APTO (OBSERVADO en algún marcador INMUNOSEROLÓGICO) o un donante APTO pero que no desee realizar el depósito del hemocomponente, en ambos casos se genera un costo económico (por los reactivos y pruebas), que se cargará a la cuenta del paciente.

La reposición de hemoderivados (donaciones) debe realizarse **hasta 7 días** después de la administración de estos al paciente.

Para mayor información, por favor comuníquese con el área de Admisión Hospitalaria:

📞 975 659 041

☎ 616 8900 anexo 1572 / 1577

✉ hospitalizacion@angloamericana.com.pe

TE QUEREMOS SALUDABLE